

Ruta hacia la Nueva Normalidad *por #UnPanamáMejor*



Bloque 1:



Comercio Electrónico.

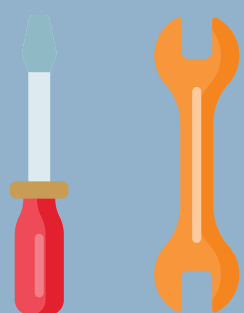

Talleres de mecánica y respuestos en general.



Servicios técnicos (plomeros, electricistas, mantenimiento de sistemas, A/A, ascensores y limpieza de piscinas).



Pesca artesanal y acuicultura industrial.



Todas las actividades previamente exceptuadas en la Fé de Erratas al Decreto Ejecutivo 507, las lavanderías y ferreterías.



Servicios de fumigación.



Jardinería (servicios comerciales y personales).

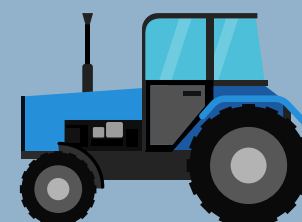

Venta de equipo rodante para uso exclusivo en la producción agropecuaria o industrial.

Bloque 1:

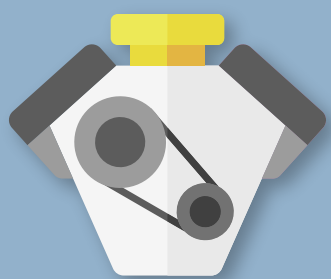

Venta de repuestos de todo tipo.



Todos los centros de servicios técnicos.

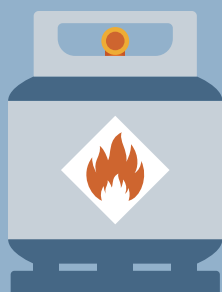

Instalaciones de gas.



Servicios de cerrajería.

Parte 3/10

Bloque 2:

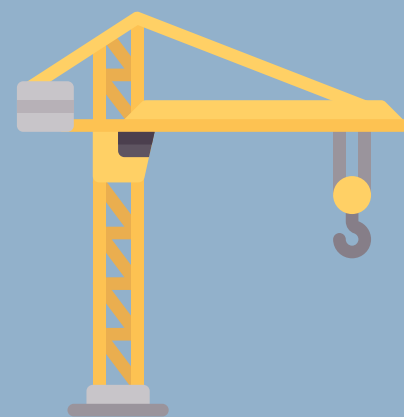

Construcción de infraestructura pública priorizada y con visto bueno del Ministerio de Salud.



Minería no metálica:

a. Empresas dedicadas a la exploración y extracción de minería no metálica, que posean Concesión debidamente otorgada por el Ministerio de Comercio e Industrias.

Inicio 1 de junio

Bloque 2:

Industria:



a. Industria de productos textiles, cueros, madera, muebles, corcho, paja y de materiales trenzables.



b. Industria de papel, cartón, caucho y plástico, actividades de impresión, reproducción y grabaciones.



c. Industrias de sustancias y productos químicos, industrias de coque y de productos de la refinación del petróleo.

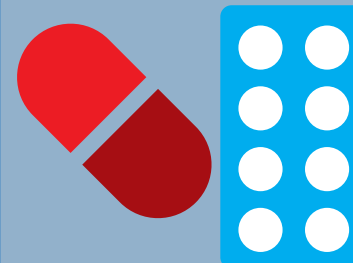

d. Fabricación de productos farmacéuticos, sustancias químicas medicinales y de productos botánicos.



b. Industria de materiales de construcción y suministros (Cementeras, concreteras y fábricas de bloques).



e. Industria de los productos informáticos, electrónicos y ópticos, equipo eléctrico y de uso doméstico, joyas, instrumentos musicales, artículos de deporte, juegos y juguetes, instrumentos y suministros médicos y dentales.

Bloque 2:

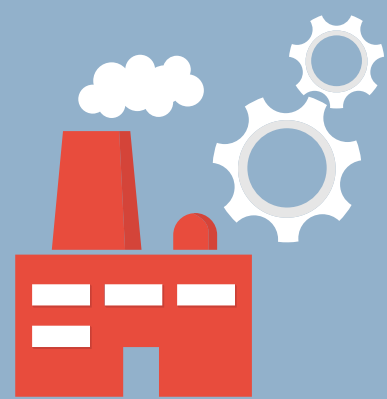

f. Fabricación de la maquinaria y equipo, vehículos automotores y otros tipos de equipo de transporte, reparación, mantenimiento e instalación de la maquinaria y equipo comercial e industrial.

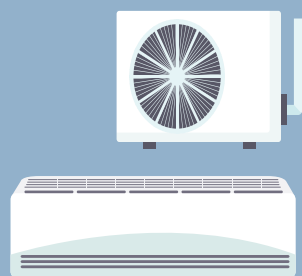

g. Industria de suministro de electricidad, gas, vapor y aire acondicionado.



Lugares de culto, parques, áreas deportivas y áreas sociales. Deberán seguir:

- a. Lineamientos para el retorno a la normalidad de las empresas dictada mediante la Resolución No. 405 de 11 de mayo de 2020.
- b. Capacidad máxima del veinticinco por ciento (25%) de la que tenga el recinto.
- c. Se permite actividades deportivas que no conlleven contacto físico y que permita distanciamiento de mínimo dos (2) metros.

Bloque 3:



Comercio al por menor (no esencial).

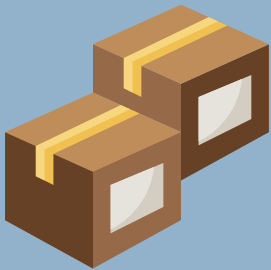

Comercio al por mayor (no esencial).



Venta de Autos.



Servicios de Profesionales.



Servicios Administrativo.



Construcción en sector privado.



Centros y plazas comerciales (Malls) sin apertura de restaurantes y bares.

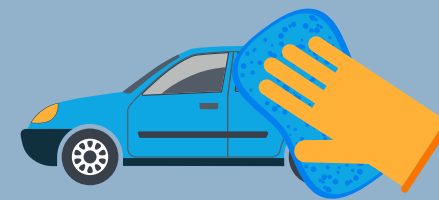

Lavado de autos.



Firmas de abogados, contadores, consultoría, selección y reclutamiento de recursos humanos, etc.



Salones de belleza, masajes, spa, etc.



Agencias de viajes.

Bloque 3:



Servicios de mudanza y otros tipos de transporte no recreativos.



Industria audiovisual (publicidad, TV, cine).



Bienes raíces (avalúos, inspecciones, intermediación).



Arrendadoras de autos.



Academias de música y arte.

Bloque 4:



Transporte aéreo.



Hoteles.



Restaurantes.

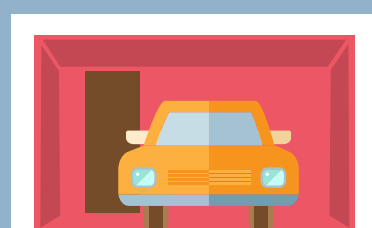

Pensiones, hostales,
residenciales, moteles
de ocasión, etc.

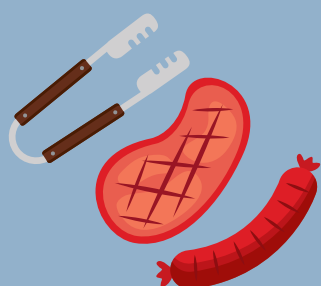

Parrilladas.

Bloque 5:



Educación.



Transporte no esencial (recreativo).



Ligas deportivas.



Bares.



Cines, teatros, museos y galería de arte.



Paseos en transportes colectivos.



Salas de diversión infantil.

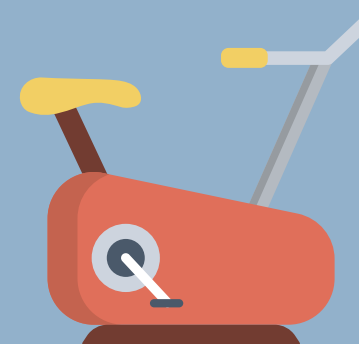

Gimnasios.

Bloque 6:



Apertura de todos los sectores de la economía sin restricciones sanitarias.

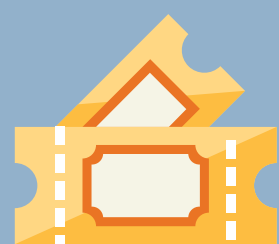

Conciertos.

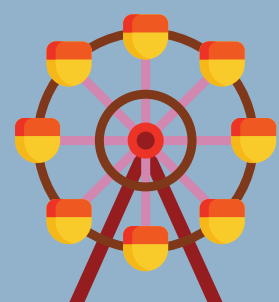

Ferias, Patronales y Carnavales.



Discotecas.